



N° 234-INSF.



Distributienetbeheerder :
Gestionnaire de réseau de distribution :

Nr teller : 9458814
N° comp :

Verslag van onderzoek:

Rapport de contrôle:

N°: 045/74.5/21

EAN code

Table with columns for Aard onderzoek (AREI), Genre de contrôle (RGIE), and Voorsch. netbeheerder (Prescription du gest. de réseau de distr.).

Plaats van het onderzoek :
Lieu du contrôle :

Eigenaar
Propriétaire: Adres :
Adresse :

Installateur :
Datum van het onderzoek :
Date du contrôle :

Onderzoek / Contrôle :
Woning / maison
Appart.

Spanning :
Tension : Meter / bord verbinding :
Liaison compteur-tableau : Max. beveiliging :
Protection max. :

Aardelektrode :
Electrode de terre : Isolatie :
Isolement : Aantal verdeelborden :
Nombre de tableaux :

Table with columns for Differentieelschakelaars (Interrupteurs différentiels), Aantal eindstroombanen (Nombre des circuits terminaux), and Test results (Test ΔIn, 1. ΔIn, AREI / RGIE).

Visueel nazicht :
Contrôle visuel : algemeen :
générale : directe aanraking :
contact direct : Indirecte aanraking :
Contact indirect :

Aansluitingen :
Raccordements : Potentiaalvereffeningen :
Liaisons equipotentiëles :

Inbreuken / Infractions :
Opmerkingen / Remarques : VISUM :
Datum/date :

Besluit / Conclusion
De installatie is conform met het AREI en mag niet tijdelijk in dienst gesteld worden in dienst blijven.
L'installation est conforme au RGIE et peut temporairement être mise en service - rester en service.
De algemene differentieelschakelaar is verzegeld met een loodje met het teken E.T.
Het ééndraadschema en opstellingsschema werden voor gezien getekend en stemmen overeen met de installatie.
Le schéma unifilaire et le schéma de position sont visés et sont conformes avec l'installation.
- Overeenkomstig artikel 274 van het AREI, moeten zonder vertraging de werken worden uitgevoerd die nodig zijn om de vastgestelde inbreuken te doen verdwijnen, en moeten alle gepaste maatregelen worden getroffen opdat bij het indienst blijven van de installatie de inbreuken geen gevaar zouden vormen voor de personen of goederen.
Herkeuring uiterlijk 1 jaar na keuringsdatum.
- Conformément à l'art. 274 du RGIE, les travaux nécessaires pour faire disparaître les infractions constatées au moment de la visite doivent être exécutés sans retard et toutes mesures adéquates doivent être prises pour que, en cas de maintien en service des installations, les infractions ne constituent pas un danger pour les personnes et les biens.
Nouveau contrôle au plus tard un an après date de contrôle.
- Het controlebezoek door ET voorzien door art. 271 van het AREI moet plaats hebben uiterlijk op :
La visite de contrôle prévue par l'art. 271 du RGIE doit avoir lieu au plus tard le :
- Het controlebezoek voorzien door art. 276bis van het A.R.E.I. moet plaats hebben uiterlijk 18 maanden na de datum van de verkoopakte.
La visite de contrôle prévue par l'art. 276bis du R.G.I.E. doit avoir lieu au plus tard 18 mois après la date de l'acte de vente.
voor de directeur, de inspecteur / pour le directeur, l'inspecteur:

NOTE : a) l'obligation de conserver le P.V. de visite de contrôle dans le dossier de l'installation électrique; b) l'obligation de renseigner dans le dossier toute modification intervenue dans l'installation électrique; c) l'obligation d'aviser immédiatement le S.P.F. avant l'énergie dans ses attributions, de tout accident survenu aux personnes et/ou, directement ou indirectement, à la présence d'électricité; d) l'obligation lorsque des infractions ont été constatées lors de la visite de contrôle, de faire effectuer une nouvelle visite de contrôle par le même organisme agréé afin de vérifier la disparition des infractions au terme du délai de un an. Dans le cas où, lors de cette seconde visite, des infractions subsistent, l'organisme agréé se doit d'envoyer une copie du procès-verbal de la visite de contrôle à la Direction générale de l'Énergie préposée à la haute surveillance des installations électriques domestiques.

Rapp.Els/EI.1.1.04

CLEMENCIASTRAAT 8 SINT-KATELIJNE-WAVER 2860

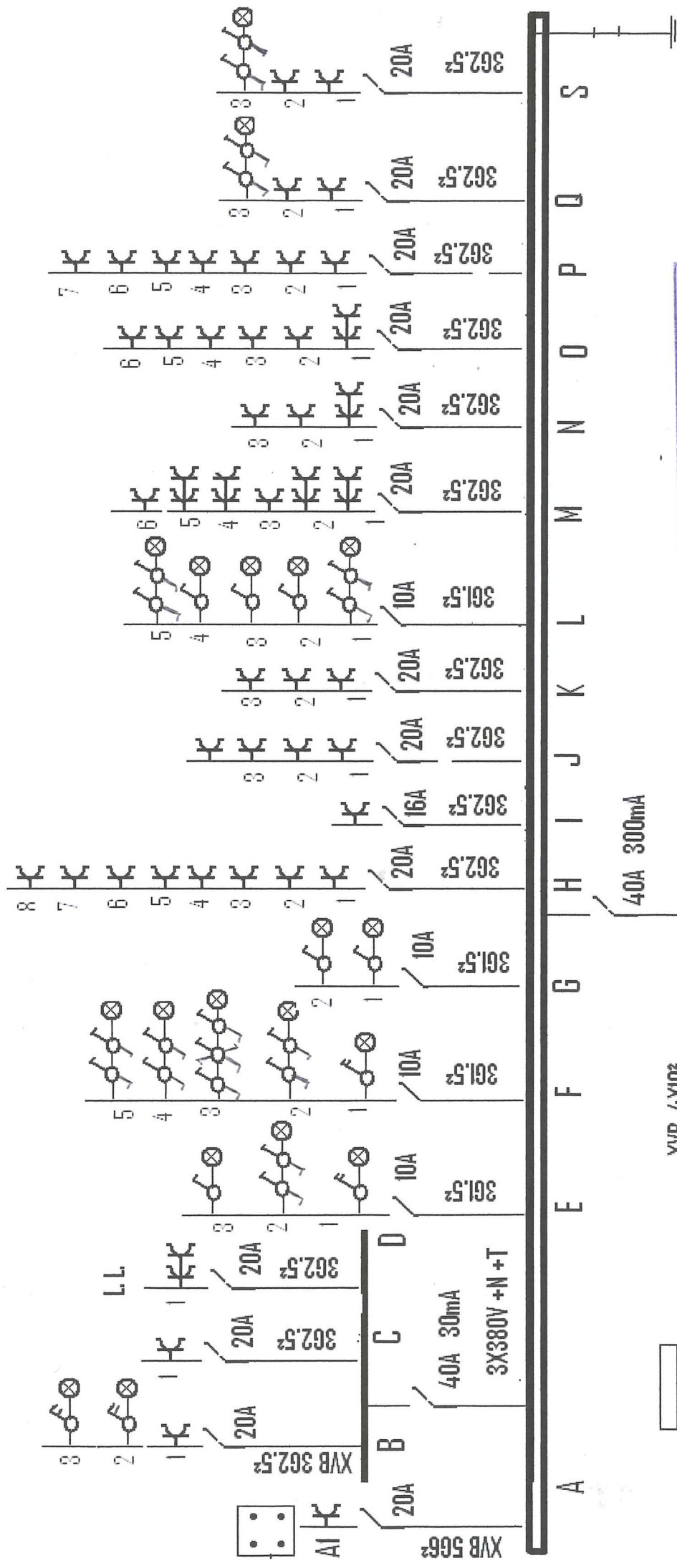

ET ELECTRO-TEST v.z.w.
 E. VAN LINT
 Inspecteur



Wh
 XVB 4X10²
 40A 300mA

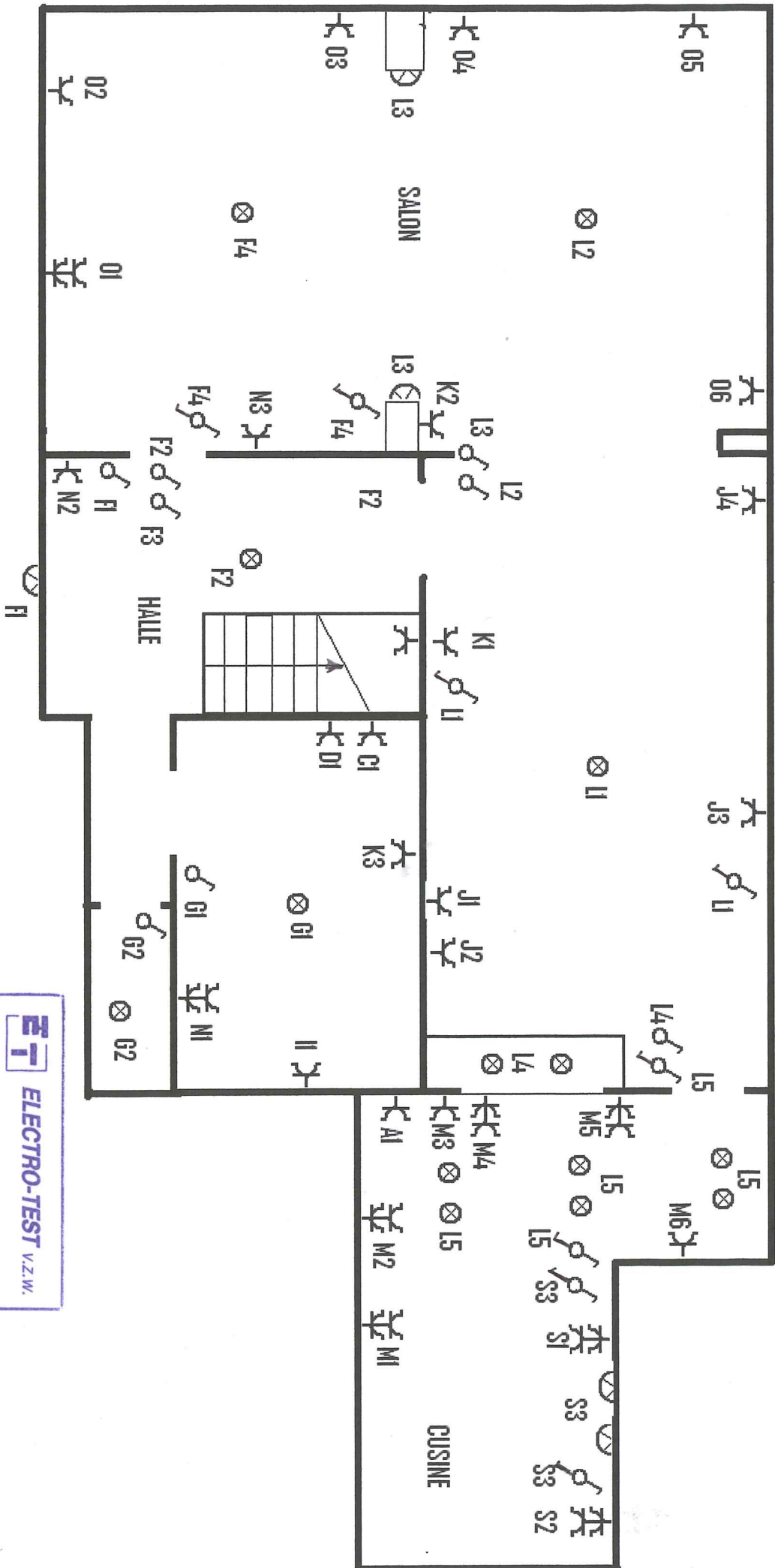

ELECTRO-TEST V.Z.W.
 E. VAN LINT
 Inspecteur

I ETAGE

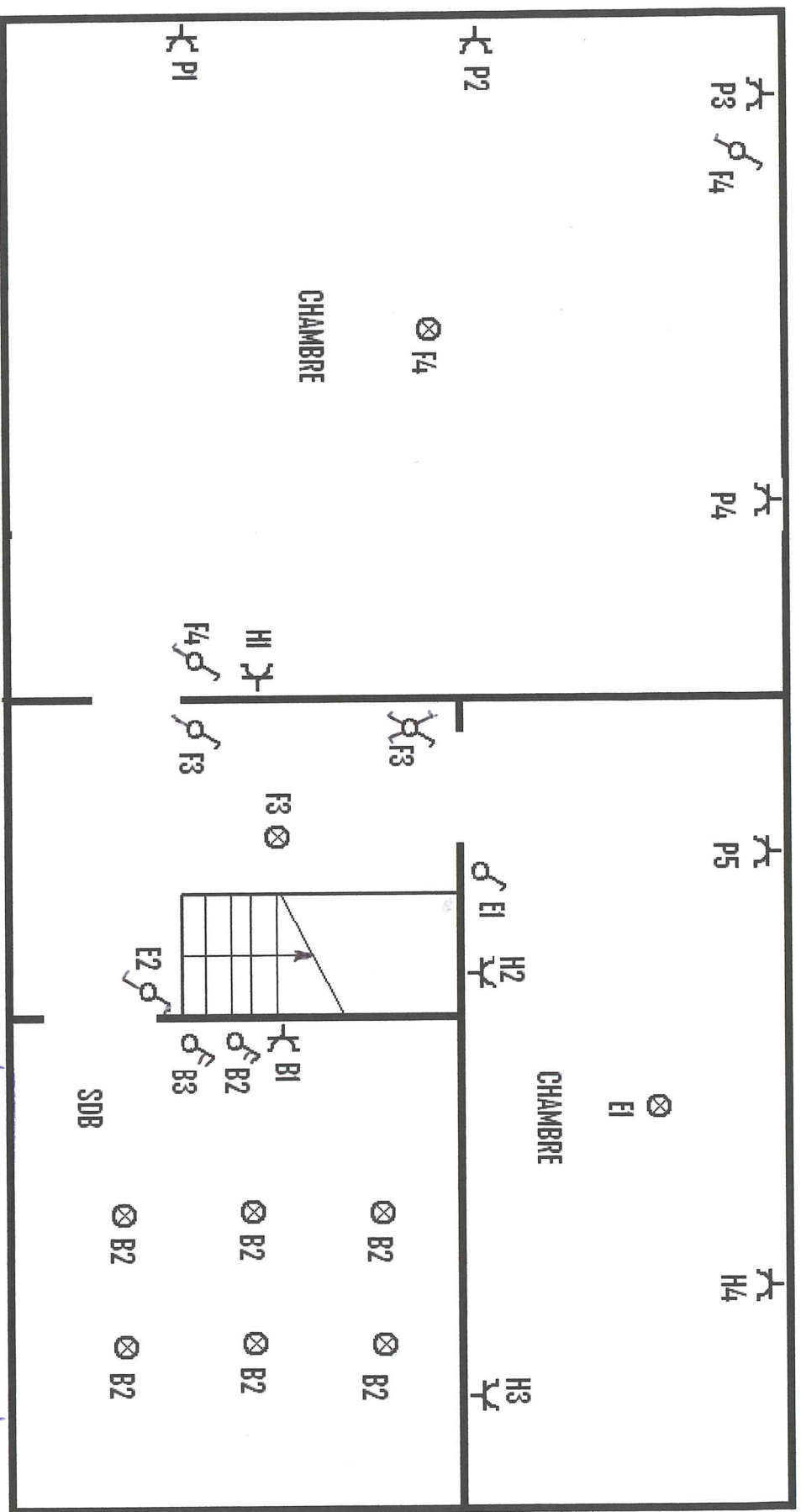

ELECTRO-TEST V.Z.W.

E. VAN LINT
Inspecteur

GRENIER

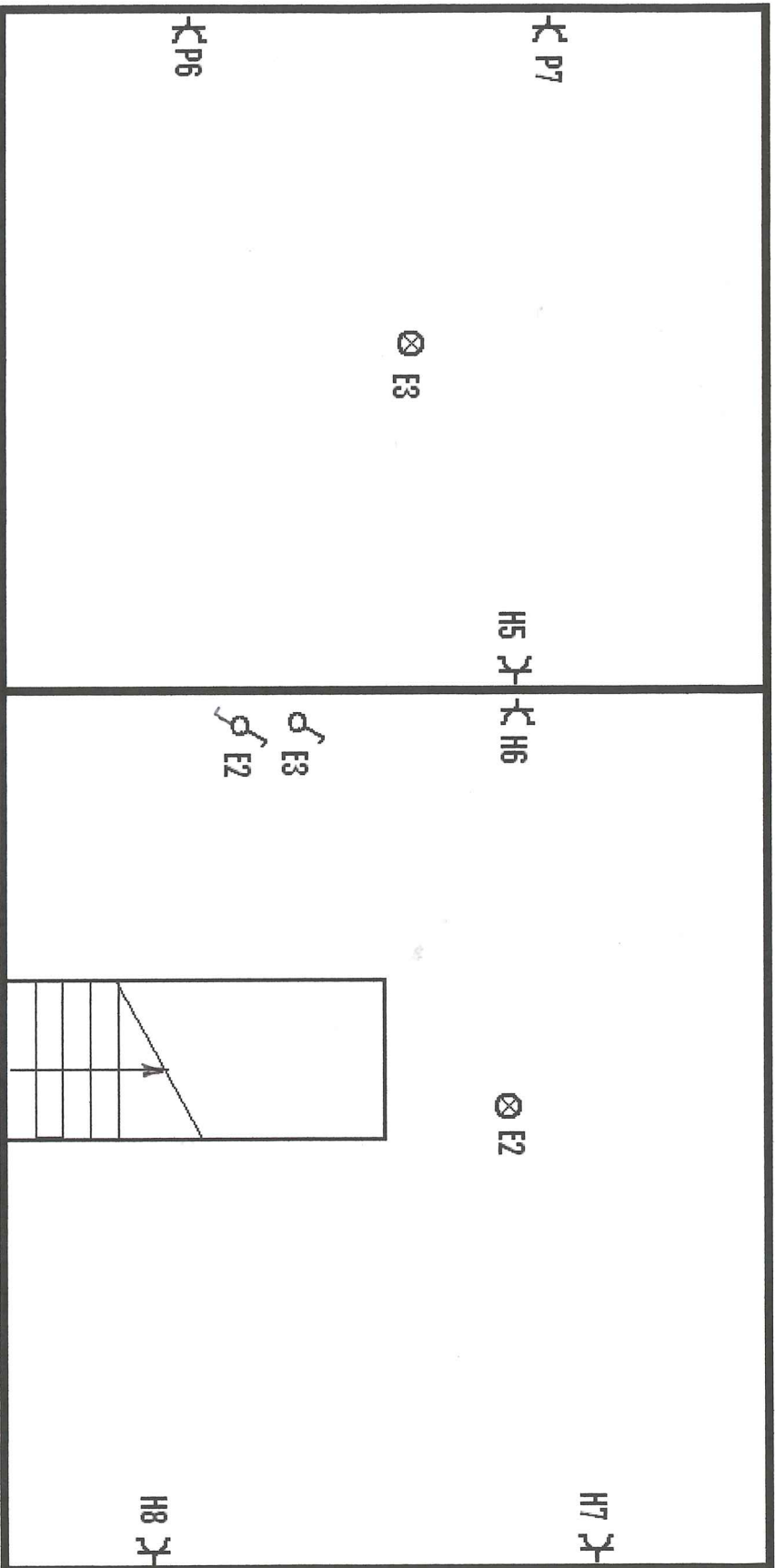

ET ELECTRO-TEST V.Z.W.
E. VAN LINT
Inspekteur



CAVE

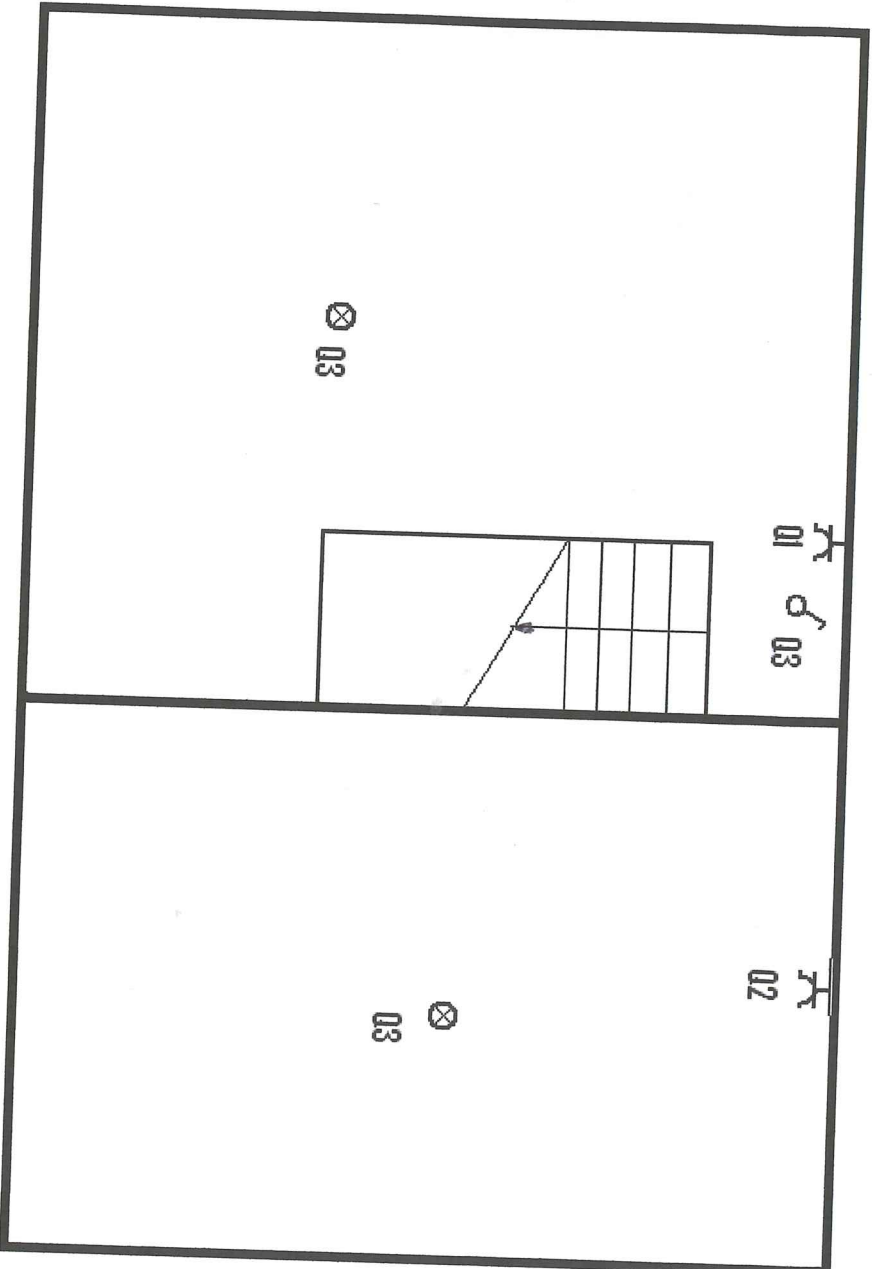

ET ELECTRO-TEST V.Z.W.
E. VAN LINT
Inspecteur

